

PRESENTACIÓN PROYECTO PARQUE ARTIGAS



Prado

Parque Cultural



Objetivo General

Revalorizar y profundizar la identidad de la población de la ciudad de Canelones, que vecinos y vecinas se identifiquen con el Parque Artigas, lo cuiden, se apropien, lo enriquezcan; haciendo de este un espacio integrador y en armonía con la naturaleza.

El Parque Artigas de la ciudad de Canelones fue inaugurado el 12 de octubre de 1892.

Consta de 20 hectáreas y es el lugar de referencia para el esparcimiento en contacto con la naturaleza.



Mirada integral

Diseño Comunicacional

Acondicionamiento **Urbano**

Accesibilidad Participación **Obras** **Secretaría General**

Granja agro-ecológica **Derechos Humanos**

Desarrollo Local **Patrimonio** **Gestión Ambiental** **Infancia y Adolescencia**

Comunicaciones **Contralor** **Cultura** **Planificación**

Juventud **Vialidad** **Recreación** **Gestión Territorial**

Desarrollo Social **Administración**

Tránsito **Deportes** **Alumbrado y Transporte**

Municipio de Canelones

Equipo de trabajo



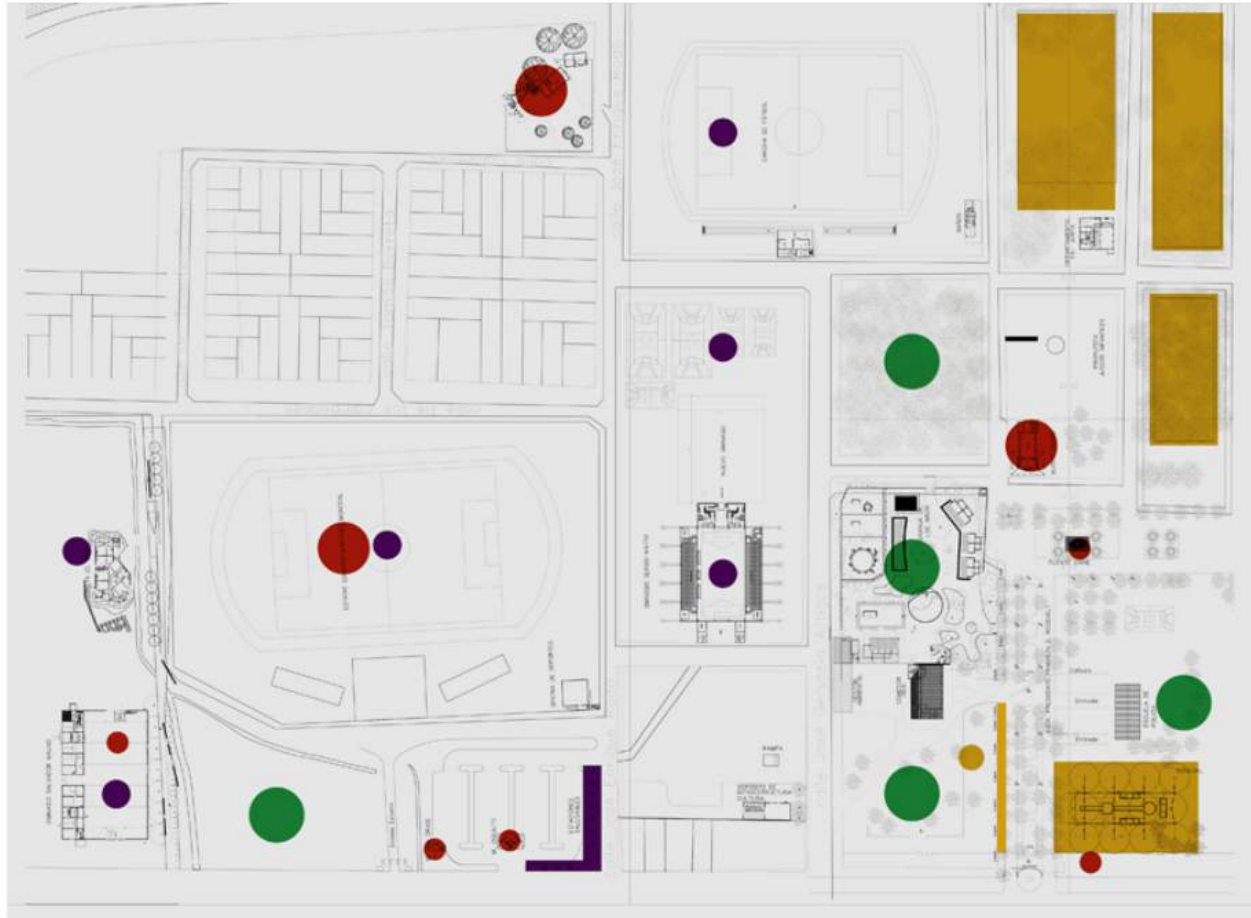

Intervención de carácter integral orientado a la participación y el desarrollo de la identidad local.

Se identifican distintos espacios con características particulares.

PATRIMONIAL

- Taddei
- Espacio de la memoria
- Fuente del Cisne
- Gimnasio Mauad
- Monumento a la bicicleta
- Monumento Cigliuti

ESPARCIMIENTO

- Juegos Infantiles
- Parrilleros
- Pérgolas
- Espacio lúdico

AMBIENTAL

- Granja agroecológica
- Recorrido e identificación de especies vegetales
- Reforestación
- Arroyo Canelón Chico

DEPORTIVAS

- Skatepark
- Gimnasio S. Mattos
- Gimnasio Mauad
- Estadio Monegal
- Estaciones Saludables
- Canchas

INFRAESTRUCTURA

- Equipamiento urbano
- Alumbrado
- Vialidad
- Drenaje pluvial
- Caminería

Patrimonial

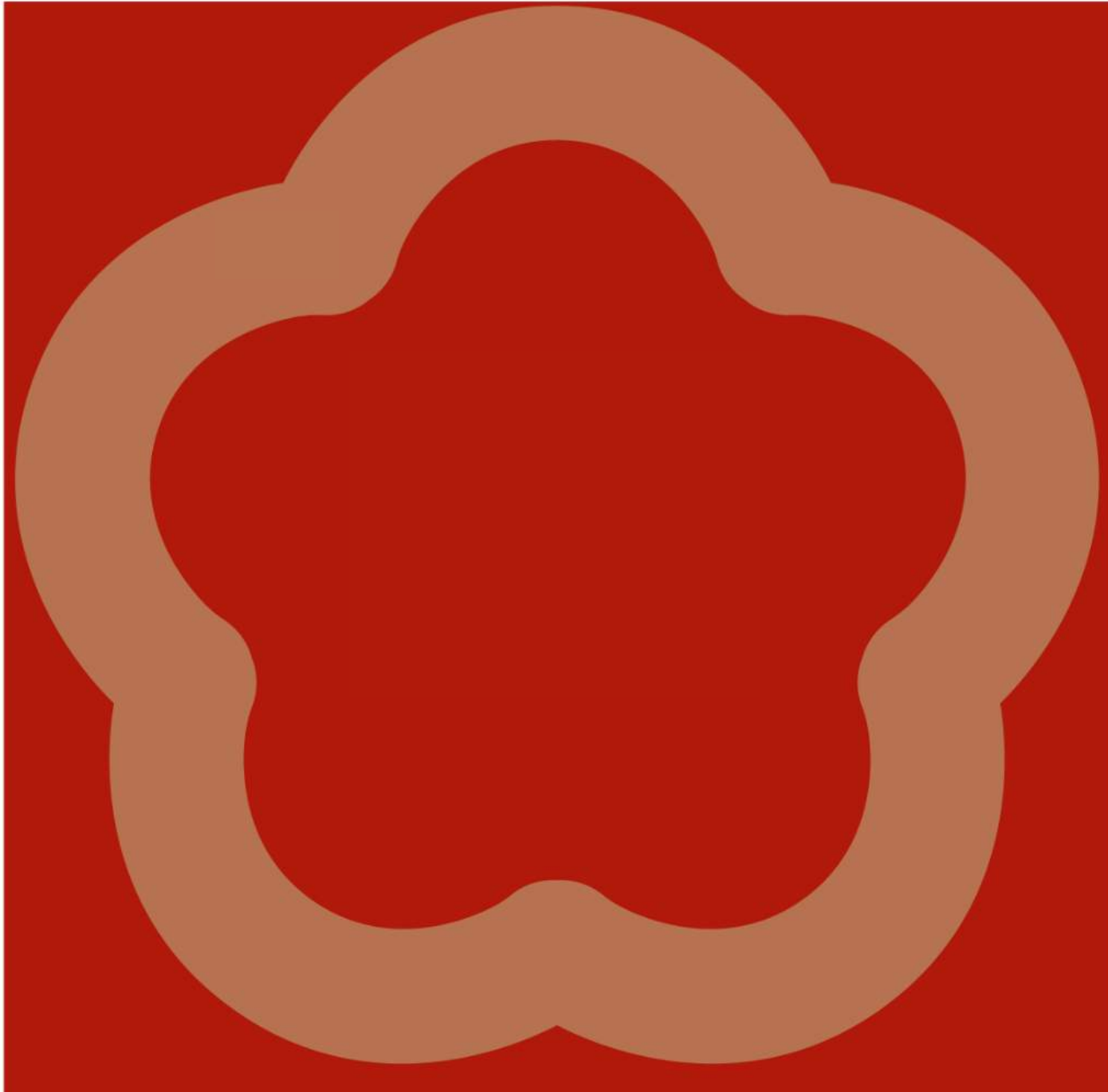

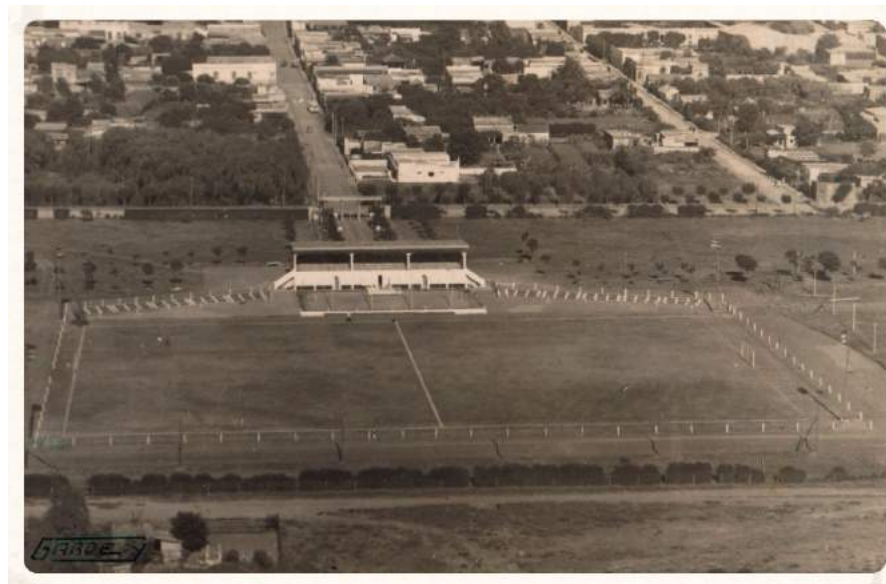



Esparcimiento





Ambientales





Deportivas

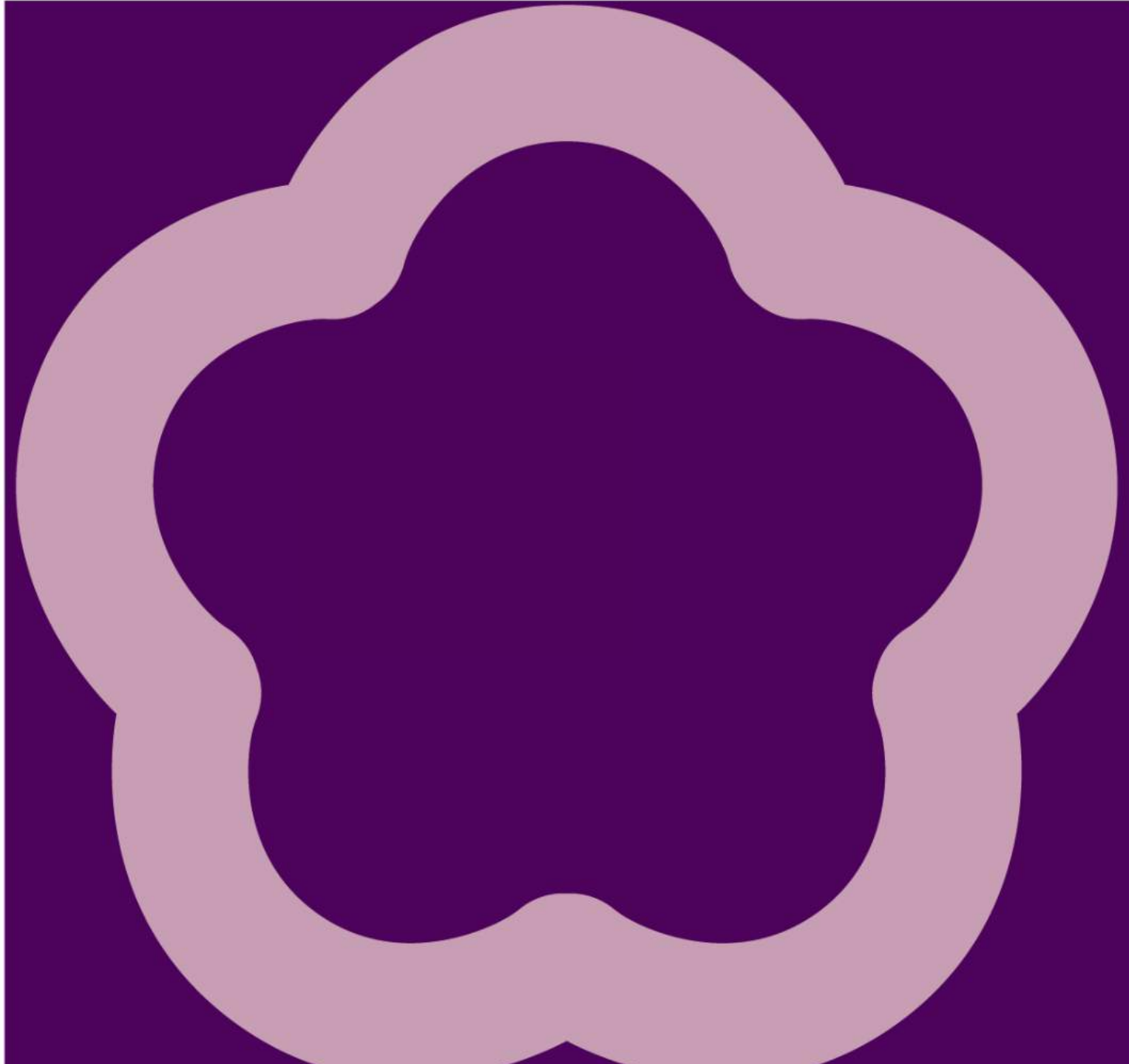



Infraestructura





INTERVENCIONES RECIENTES

Ambientales



Granja Agroecológica

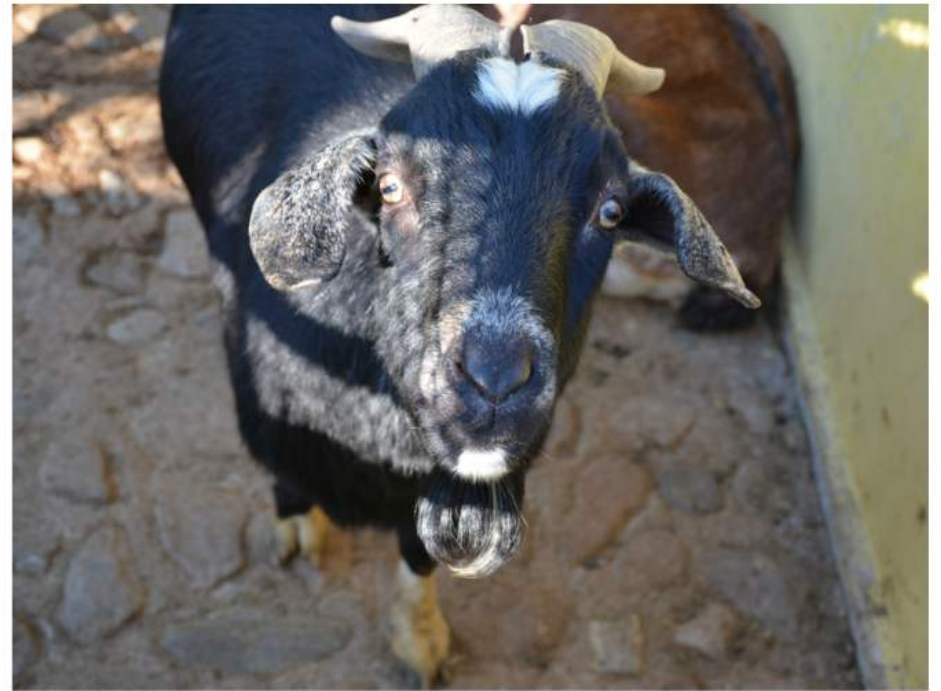

Deportivas

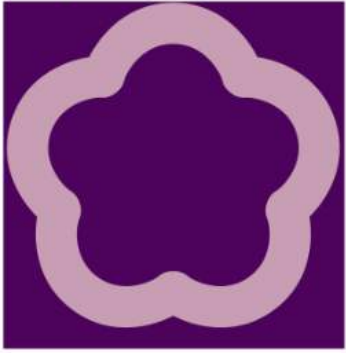

Pista de skate



Deportivas

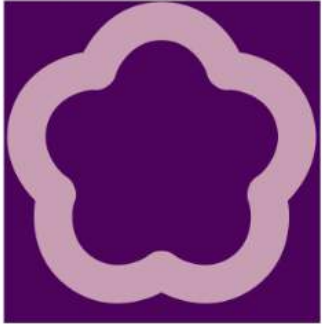

Gimnasio Mauad



Patrimonial

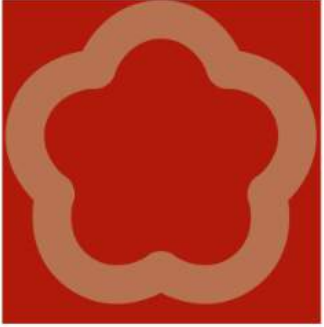

Monumento a la bicicleta



PRIMERAS ACCIONES

- Fuente del cisne
- Pérgolas y florales
- Galería a cielo abierto
- Juegos infantiles inclusivos
- Sendas peatonales
- Equipamiento urbano
- Veredas
- Luminarias
- Parrilleros

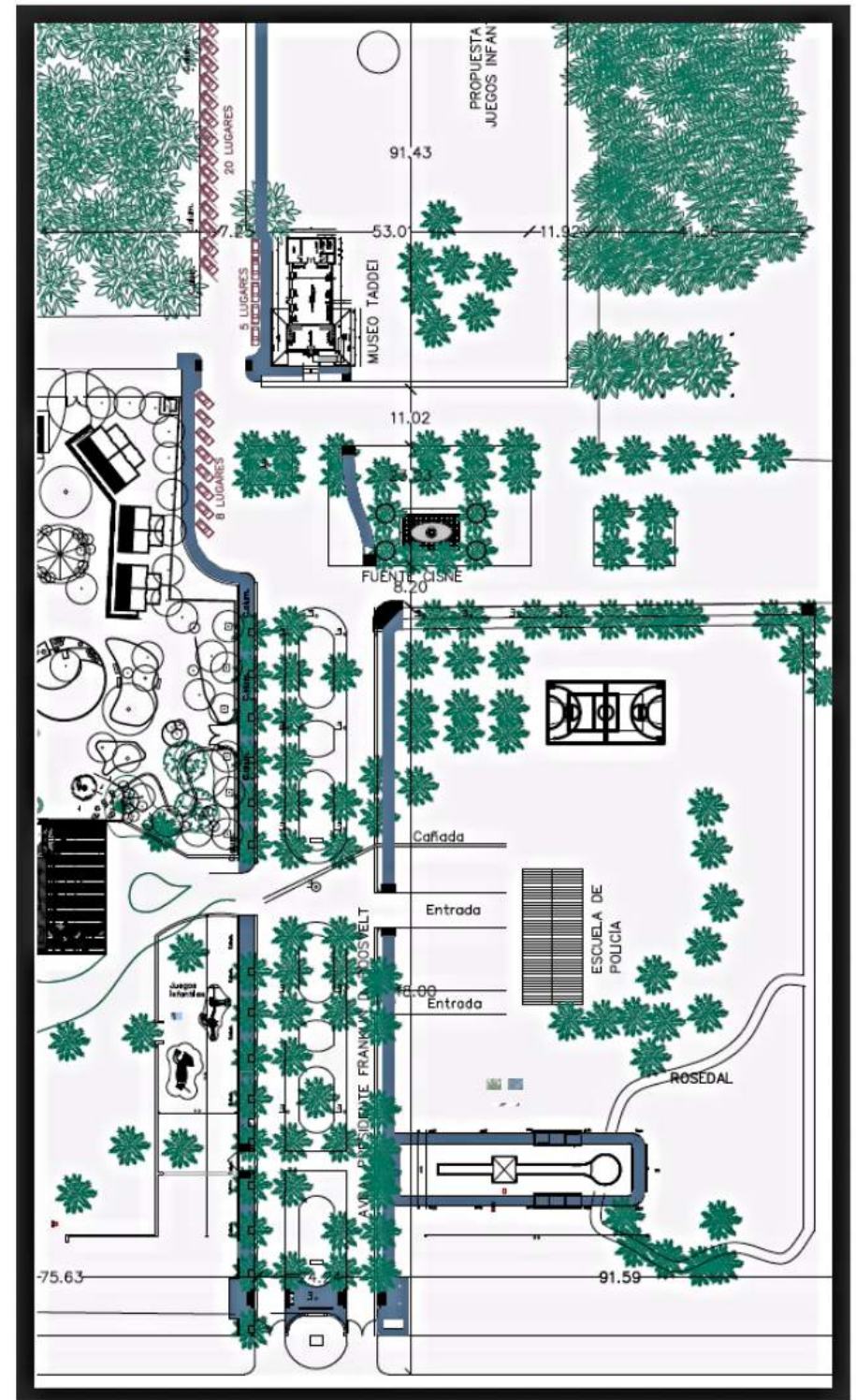









Avenida central - arbolado

Ingreso al Parque

- Cambio de imagen y sustitución de arbolado con signos de decrepitud.
- 44 ejemplares de plátano sustituidos por jacarandás.
- 5 ejemplares sustituidos en 2017.
- 28 ejemplares sustituidos en 2018.
- 11 ejemplares sustituidos en 2019.



Florales

Para el cantero central de la antigua fuente se sugiere realizar una plantación de especies herbáceas perennes de follaje y floración ornamental, buscando contraste de colores y alturas no mayores a 30 - 40 cm.



Otras acciones

- Intervención en la Granja
- Espacios deportivos
- Rescate de la memoria
- Llamados a expresiones de interés
- Reinauguración del Museo Taddei
- Dotación de servicios
- Mantenimiento y gestión
- Seguridad y vigilancia

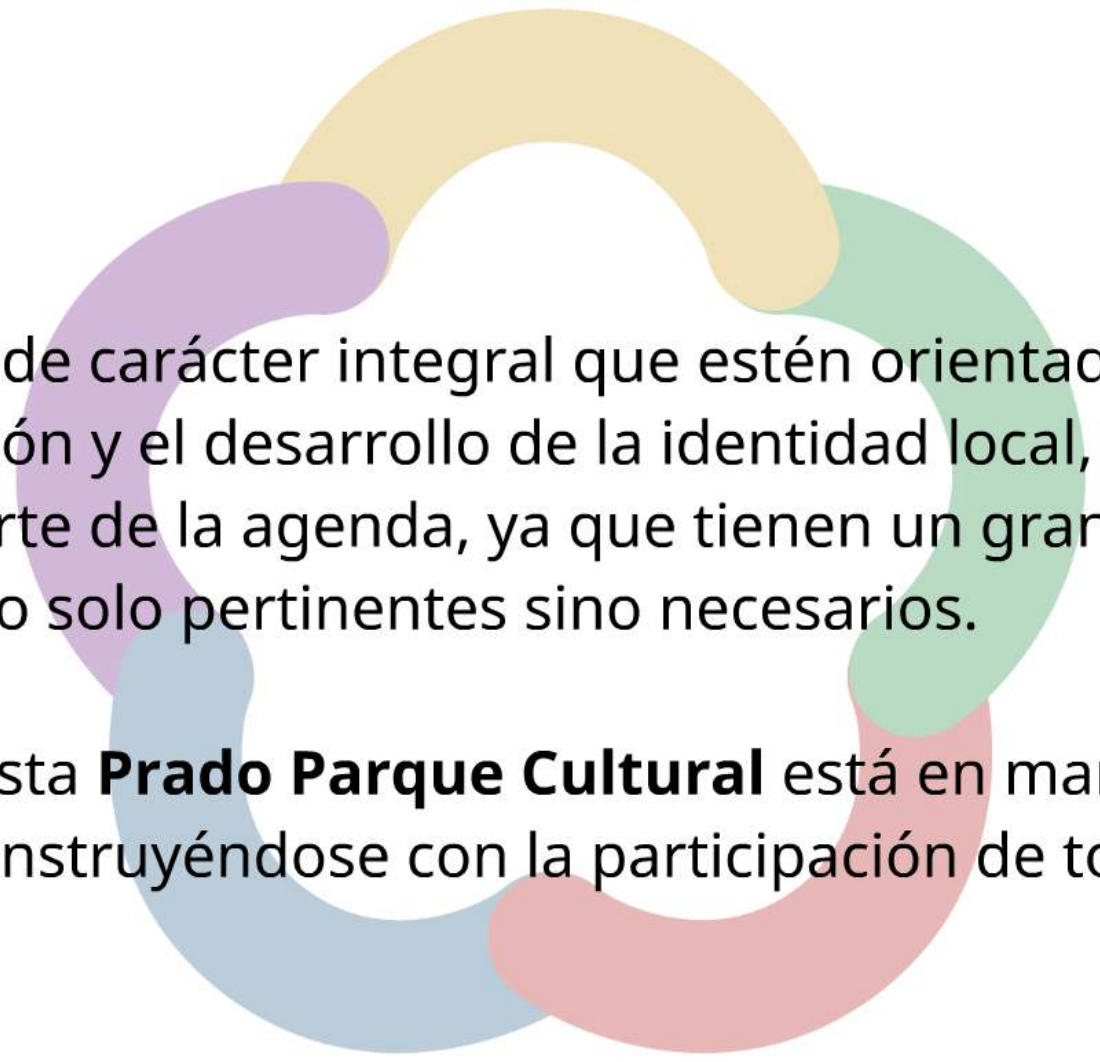

Proyectos de carácter integral que estén orientados a la participación y el desarrollo de la identidad local, pasan a formar parte de la agenda, ya que tienen un gran valor y resultan no solo pertinentes sino necesarios.

La propuesta **Prado Parque Cultural** está en marcha y seguirá construyéndose con la participación de todos y todas.

¡Gracias!

prado.parquecultural@imcanelones.gub.uy

